

平成 2 9 年度

J A 周桑の概況

組合の現況

(1) 沿革

昭和40年10月1日	周桑郡丹原町、壬生川町、三芳町、小松町の4行政区管内16農協のうち、丹原、田野、中川、石鎚、石根、小松、周布、国安、吉岡、三芳、楠河、庄内、徳田の13農協が合併し、周桑農業協同組合を設立。
昭和40年11月21日	壬生川、吉井の2農協と合併する。
昭和41年8月20日	桜樹地区の加入により1支所を新設。
平成13年4月1日	東予市多賀農協と合併する。
平成14年7月22日	営農管理研修センターおよび資材物流倉庫を現在の西条市丹原町願連寺527番地の1に置く。
平成17年6月25日	桜樹支所および5出張所を統廃合し、4サブセンターを設置。
平成18年3月18日	『周ちゃん広場』を西条市丹原町池田290番地に新設。
現在	本所事務所を西条市丹原町池田1701番地1に置き、15支所事務所を置く。

(2) 組合員および出資金

(人)

区 分	昭和41年3月31日	平成29年3月31日	1組合員当り出資金	
正 組 合 員	6,588	7,120 (6,768戸)	全 組 合 員 平 均	186,487円
准 組 合 員	1,520	8,656 (8,564戸)		
計	8,108	15,776 (15,332戸)	正 組 合 員 1 准 組 合 員 1/3 とする 平均	294,046円
出 資 金	138,342 千円	※2,942,026 千円		

※処分未済持分(26,800千円)を除いた金額

(3) 役職員

29. 4. 1 現在 (人)

理 事			監 事			職 員					本所	68
常勤	非常勤	計	常勤	非常勤	計	参事	男性	女性	臨時・嘱託	計	支所	124
3	15	18	1	5	6	1	160	73	122	356	事業場	164

(4) 技術職員(営農・生活指導員) 29. 4. 1 現在 (人)

専門指導員	総合指導	生 活	計
9	12	1	22

(5) 専任職員

29. 4. 1 現在 (人)

農 機	L P	食 配	営業販売	渉外担当
7	3	1	3	34

JA周桑機構図

平成29年4月1日現在

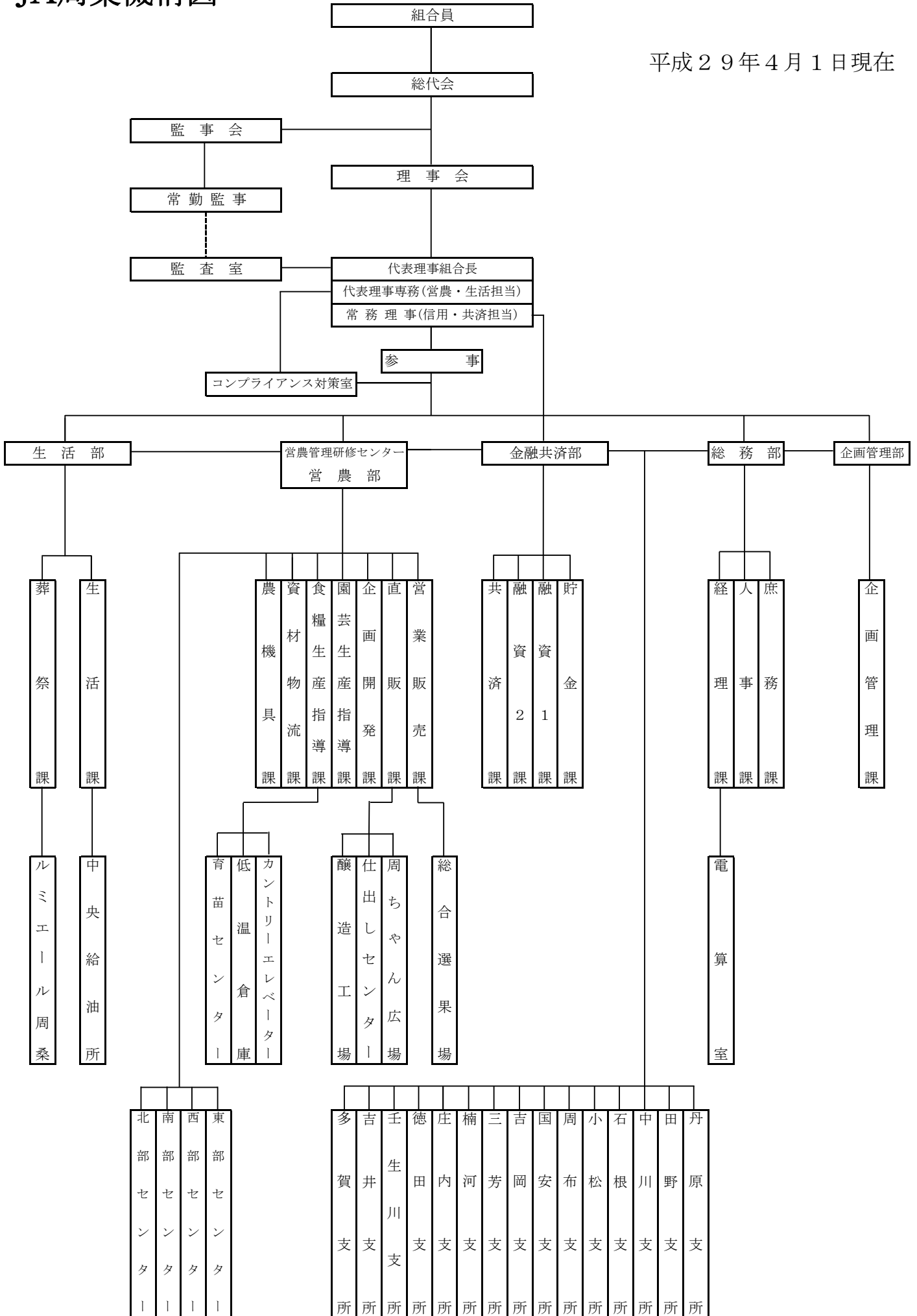

運営協力組織(平成29年4月1日現在)

1. 総 代 会 579名(15支所毎に設置)
2. 農業振興協議会 15支部19専門部 部員数4,653名
(青年部、米麦、大豆、集団長会、伊予柑、愛宕柿、刀根柿、横野柿、キウイフルーツ、冬春胡瓜、苺、玉葱、夏秋胡瓜、アスパラガス、メロン、ブロッコリー、里芋、花卉、畜産)
3. 女 性 部 15支部3専門部(営農、健康福祉、生活文化)を設置
部員数1,510名
4. 周ちゃん広場運営協議会 会員数1,018名
5. 共 済 友 の 会 15支部
会員資格は保障6,000万円以上かつ「ひと・いえ・くるま」の保障加入
会員数1,341名
6. 年 金 友 の 会 15支部 会員数8,604名
7. 農機協力委員会 15支部 委員数95名
8. 観 光 友 の 会 15支部 会員数175名
9. 賃 貸 住 宅 部 会 会員数18名

内 部 組 織

1. 理 事 会 定例毎月1回開催
2. 担 当 委 員 会 2委員会(総務・金融、営農・生活)を設置し、経営検討会等
必要に応じて開催
3. 監 事 会 定例2ヶ月に1回開催 必要に応じて開催
4. 常 勤 役 員 会 常勤役員、参事で構成 毎朝開催
5. 企 画 委 員 会 常勤役員、参事、室部長・部長補佐で構成 毎月2回開催
6. 部 長 会 参事、室部長で構成 必要に応じて開催
7. 支 所 長 ・ 課 長 合 同 会 支所長、課長で構成 毎月1回開催
必要に応じて支所長会、課長会を開催
8. 次 長 会 次長で構成 毎月1回開催
9. 管 理 職 合 同 会 管理職全員で構成 年1回開催
10. 広 報 編 集 委 員 会 毎月1回開催

主要勘定残高の推移(年度末)

(単位:千円)

年度別	組合員数	出資金	1組合員当り	貯金	1組合員当り	貸付金	1組合員当り	共済保有高	1組合員当り	購買	1組合員当り	販売	1組合員当り
昭和40	(6,588) 8,108	138,342	19	3,168,229	391	1,431,458	177	6,357,350	896	989,413	122	1,812,425	275
50	(6,347) 10,347	484,212	63	19,464,585	1,881	10,770,726	1,041	63,135,840	8,220	4,275,685	413	6,636,775	1,046
60	(5,848) 10,047	1,212,258	167	46,743,913	4,653	9,775,750	973	239,426,660	33,035	6,423,081	639	8,871,347	1,517
平成5	(5,627) 10,022	1,525,791	215	77,438,388	7,727	9,678,773	966	331,581,760	46,754	6,146,853	613	6,487,250	1,153
10	(5,563) 9,827	1,681,344	241	89,677,384	9,126	15,804,659	1,608	396,794,470	56,812	4,871,733	496	4,858,494	873
15	(6,355) 11,005	2,121,009	268	105,511,520	9,588	18,895,877	1,717	440,491,370	55,723	3,968,987	361	4,022,239	633
16	(6,368) 10,968	2,137,361	271	102,770,319	9,370	17,748,141	1,618	432,988,370	54,799	3,696,656	337	3,561,579	559
17	(6,346) 10,959	2,165,081	275	102,525,449	9,355	16,050,172	1,465	415,579,930	52,714	3,176,938	290	3,367,959	531
18	(6,343) 10,934	2,194,750	279	106,218,079	9,714	15,190,783	1,389	401,546,680	51,001	2,994,170	274	3,210,527	506
19	(6,335) 10,940	2,227,212	283	106,654,708	9,749	16,164,458	1,478	391,379,200	49,731	2,997,353	274	3,192,022	504
20	(6,314) 10,948	2,247,798	286	109,104,322	9,966	20,644,185	1,886	378,113,620	48,114	3,023,682	276	3,061,087	485
21	(6,284) 10,977	2,266,476	289	110,940,272	10,107	22,300,031	2,032	367,671,150	46,847	2,853,597	260	2,825,692	450
22	(6,509) 11,466	2,308,416	283	115,612,916	10,083	22,240,951	1,940	357,614,360	43,818	2,983,775	255	2,803,680	431
23	(6,828) 12,267	2,363,309	273	119,030,989	9,703	22,060,157	1,798	352,200,740	40,759	3,213,632	262	2,787,645	408
24	(6,961) 12,793	2,433,856	273	122,161,505	9,549	21,188,698	1,656	345,950,290	38,849	2,844,008	222	2,969,467	427
25	(7,053) 13,338	2,580,635	282	125,801,903	9,432	20,910,373	1,568	340,313,760	37,201	3,181,573	239	2,691,198	382
26	(7,210) 14,612	2,745,792	284	127,014,927	8,693	20,020,813	1,370	331,133,200	34,217	2,391,383	164	2,494,824	346
27	(7,200) 15,510	2,860,926	287	129,509,882	8,350	18,981,709	1,224	321,914,160	32,288	2,444,934	158	2,517,911	350
28	(7,120) 15,776	2,942,026	294	133,729,549	8,477	18,951,846	1,201	312,921,560	31,275	2,424,251	154	2,493,310	350
(29計画)	————	2,982,650	298	139,445,000	8,839	19,636,000	1,245	305,481,730	30,532	2,516,500	160	2,855,340	401

※組合員のうち()は正組合員。平成28年度出資金は、処分未済持分(26,800千円)を除いた金額である。

※出資金、共済保有高の1組合員当りは正組合員1・准組合員□とする。

※販売の1組合員当りは正組合員。共済保有高は昭和45年より保障額である。

◆主要品目作付面積

(米 麦) …… 作付面積

米 …… 1,870 ha

麦 …… 670 ha

大豆 …… 170 ha

(園 芸) …… 作付面積

雑柑類 …… 10.1 ha 玉葱 …… 15.4 ha

伊予柑 …… 16.4 ha 花卉 …… 1.5 ha

柿 …… 50.0 ha アスパラガス …… 12.6 ha

キウイフルーツ …… 11.6 ha 里芋 …… 24.6 ha

柚子 …… 2.6 ha 一寸蚕豆 …… 1.4 ha

苺 …… 4.4 ha 山の芋 …… 2.1 ha

メロン …… 3.1 ha 白ネギ …… 2.6 ha

胡瓜 …… 16.2 ha ブロccoli …… 22.8 ha

(畜 産) …… 飼育頭数

素牛 …… 76 頭 初生牛 …… 55 頭

肉牛 …… 49 頭 肉豚 …… 302 頭

素牛販売 …… 42 頭

◆その他

(周ちゃん広場) …… 28年度売上高:2,076,877千円(野菜467,446千円、果物494,513千円、加工品503,195千円、穀類145,246千円、花卉167,786千円、鮮魚類139,001千円、肉類90,852千円、たまご類16,591千円、手・工芸品9,383千円、その他42,864千円)

(税込)

来客数:999,400名

(農 業 倉 庫) …… 低温倉庫:収容能力 30万袋(9,000t) 4/16~10/15の間、倉庫内15℃以下

(カントリーエレベーター) …… 年間処理能力 米:3,203.6t(450ha)、麦:818.4t(200ha)

(加 工 ・ 醸 造) …… 28年度醤油売上本数:地区内27千本、地区外46千本

味噌:地区内19t、地区外2t

(くみあい醤油) …… 天(1.8ℓ/710円)、金(1.8ℓ/640円)、雪(1.8ℓ/590円)、淡口(1.8ℓ/600円)

(味 噌) …… 米みそ(2.5kg/1,290円、5kg/2,310円)、はら合せみそ(2.5kg/1,290円、5kg/2,310円)

(共 同 育 苗) …… 28年度育苗:一般果菜他1万本、水稻1,350ha、苺母株17千株

(選 果 場) …… 柿選果能力70t/日、柑橘選果能力20t/日、野菜集出荷場:玉葱選果60t/日、胡瓜30t/日、キウイフルーツ低温貯蔵庫入庫能力500t/1回、柿選別貯留施設:貯蔵能力320t/1回、アスパラ選果機2.0t/日、コンテナ洗浄機400ケース/日

(葬 祭 利 用 数) …… 28年度利用件数355件(内会館338件)

(祭 壇 利 用 料) …… 自宅葬:鳳凰(26万円)、平安(22万円)

会館葬:ルミエール周桑:ぼたん(45万円)、あやめ(37万円)、ききょう(37万円)、すみれ(27万円)

ルミエール周桑東館:もくれん(42万円)、あおい(32万円)

※神式祭壇については、別途2万円追加になります。

※生花アレンジについては、相談承ります。

(価格は29. 4. 1現在)

※価格は総額表示です。

平成28年度主要事業の支所別実績および1組合員当り利用高表

(単位:名、千円)

項目 支所名	組合員数			出資金(円)	貯金		貸付金		共済 (保障)	購買	販売
	正	准	総		期末	平残	期末	平残			
丹原	475	773	1,248	177,369,000	8,352,067	8,160,437	893,634	897,990	22,547,940	138,697	219,962
				242,087	6,692	6,539	716	720	30,775	111	463
田野	816	300	1,116	235,425,000	9,399,665	9,262,965	802,579	792,792	25,171,740	206,399	485,343
				257,014	8,423	8,300	719	710	27,480	185	595
中川	648	528	1,176	184,939,000	8,487,631	8,427,763	634,819	674,669	21,168,910	105,606	137,595
				224,441	7,217	7,166	540	574	25,690	90	212
石根	508	431	939	161,147,000	8,505,143	8,348,492	591,117	607,571	22,093,640	106,399	125,352
				247,284	9,058	8,891	630	647	33,903	113	247
小松	434	779	1,213	200,230,000	8,153,031	7,965,774	1,235,411	1,152,444	23,078,840	98,846	145,507
				288,654	6,721	6,567	1,018	950	33,271	81	335
周布	429	688	1,117	165,616,000	12,014,144	11,895,774	1,122,399	1,112,799	26,333,060	129,548	127,137
				251,569	10,756	10,650	1,005	996	40,000	116	296
国安	402	764	1,166	219,168,000	8,698,277	8,422,725	1,033,405	1,019,816	20,284,780	92,197	77,856
				333,758	7,460	7,224	886	875	30,891	79	194
吉岡	431	378	809	167,635,000	6,625,346	6,484,297	682,476	661,452	17,577,070	96,020	171,599
				300,961	8,190	8,015	844	818	31,557	119	398
三芳	217	487	704	173,264,000	5,254,463	5,260,607	774,326	798,441	13,683,680	42,867	61,107
				456,759	7,464	7,472	1,100	1,134	36,073	61	282
楠河	423	688	1,111	152,021,000	8,142,185	7,880,041	490,676	481,940	16,187,870	71,112	50,868
				233,042	7,329	7,093	442	434	24,815	64	120
庄内	564	375	939	150,408,000	8,655,424	8,704,948	708,674	709,662	20,118,770	120,061	83,795
				218,299	9,218	9,270	755	756	29,200	128	149
徳田	448	318	766	159,373,000	6,422,599	6,335,559	894,633	931,537	15,944,920	123,601	166,692
				287,677	8,385	8,271	1,168	1,216	28,781	161	372
壬生川	297	820	1,117	192,149,000	8,350,156	8,179,952	834,552	823,460	17,284,080	64,555	175,398
				336,906	7,476	7,323	747	737	30,305	58	591
吉井	427	442	869	231,888,000	8,660,058	8,455,810	651,573	650,292	20,634,740	161,717	292,326
				403,752	9,966	9,731	750	748	35,928	186	685
多賀	601	885	1,486	371,394,000	10,751,098	10,666,697	1,726,312	1,779,028	30,811,460	97,190	172,773
				414,502	7,235	7,178	1,162	1,197	34,388	65	287
本所				26,800,000	7,258,262	6,889,551	5,875,260	6,253,634		769,437	
合計				2,968,826,000	133,729,549	131,341,392	18,951,846	19,347,527	312,921,560	2,424,251	2,493,310
(平均)	7,120	8,656	15,776	294,046	8,477	8,325	1,201	1,226	31,275	154	350
1組合員当りの計算基礎				正組合員1 准組合員□	総 組 合 員		総 組 合 員		正組合員1 准組合員□	総組合員	正組合員

上段:取扱実績

下段:1組合員当り利用高

直近の10年間に取得した施設および新規事業

(単位:千円)

取得又は開始年月	取得または事業名	金額
H 19. 1	選果場胡瓜全自動梱包機ライン更新	2,855
1	直販所(周ちゃん広場)鮮魚売場改修(機械装置)	5,409
3	西部センター改修	3,286
3	南部センター改修	4,793
3	北部センター改修	60,609
9	直販所キュービクル改装	21,000
10	柿選果施設荷受器集計器更新	14,000
20. 3	販売システム用IPサーバー更新	12,000
9	周ちゃん広場売り場レイアウト変更	6,160
21. 3	総合選果場休憩所	27,279
3	南部センター資材倉庫改修	4,329
3	アスパラガス選別場	79,000
3	アスパラガス選別施設	105,000
6	周ちゃん広場監視カメラ設置	2,842
6	アスパラガス選別機設計・管理・地質調査料	11,489
7	農機具課MCシステム機能強化	2,800
8	低温倉庫付帯建物屋根改修工事	5,830
12	水稻育苗ハウスビニール張り替え	2,719
12	ルミエール周桑東館建設	142,797
22. 2	ルミエール周桑東館追加工事	4,042
3	本所駐車場土地代	8,336
3	低温倉庫精米機・精米施設建物改修工事	9,670
3	ルミエール周桑スロープ設置工事	2,855
5	職員駐車場造成工事	2,630
5	低温倉庫 冷蔵設備交換工事	4,260
6	三芳支所 屋上防水改修工事	2,440
9	玉葱貯蔵庫	2,825
23. 5	金融共済部 相談室	2,850
25. 1	直販所 冷蔵陳列施設	24,350
1	直販所 店舗陳列什器	5,800
3	中央給油所 地下タンク改修工事	10,770
5	周ちゃん広場増築工事	317,535
6	ルミエール周桑本館外部改修工事	7,934
26. 3	IP電話新設・増設工事	6,770
3	本所・支所正面玄関自動ドア設置	23,900
27. 1	柿選果機 読取装置更新	3,600
6	テストドライバー関連機器更新工事	16,000
6	醸造みそ混合缶交換工事	2,500
28. 3	あんぼ柿加工機具一式	3,939
3	玉葱移植機	3,548
4	育苗センター育苗プラント更新	39,800
9	移動購買車	3,638
29. 2	電算室データサーバ更新	3,260
3	販売システムホストコンピュータ	15,940

県 内 J A 規 模 別 表

(単位:戸数)

JA名	正組合員	准組合員	合 計
えひめ中央	14,396	17,485	31,881
えひめ南	10,536	7,657	18,193
おちいまばり	8,765	22,827	31,592
松山市	8,587	22,149	30,736
周 桑	6,768	8,564	15,332
愛媛たいき	6,324	3,929	10,253
にしうわ	4,728	5,818	10,546
ひがしうわ	4,652	3,581	8,233
うま	4,442	8,244	12,686
新居浜市	2,878	7,808	10,686
西条	2,744	5,791	8,535
今治立花	314	6,171	6,485
(12JA)	75,134	120,024	195,158

※正組合員戸数順に表示しています。

(愛媛県農協経営調査より)

※組合員戸数については、周桑のみ28年度末、他JAは27年度末現在を表示しています。