

平成30年度

J A周桑の概況

組合の現況

(1) 沿革

昭和40年10月1日	周桑郡丹原町、壬生川町、三芳町、小松町の4行政区管内16農協のうち、丹原、田野、中川、石鎚、石根、小松、周布、国安、吉岡、三芳、楠河、庄内、徳田の13農協が合併し、周桑農業協同組合を設立。
昭和40年11月21日	壬生川、吉井の2農協と合併する。
昭和41年8月20日	桜樹地区の加入により1支所を新設。
平成13年4月1日	東予市多賀農協と合併する。
平成14年7月22日	営農管理研修センターおよび資材物流倉庫を現在の西条市丹原町願連寺527番地の1に置く。
平成17年6月25日	桜樹支所および5出張所を統廃合し、4サブセンターを設置。
平成18年3月18日	『周ちゃん広場』を西条市丹原町池田290番地に新設。
現在	本所事務所を西条市丹原町池田1701番地1に置き、15支所事務所を置く。

(2) 組合員および出資金

(人)

区 分	昭和41年3月31日	平成30年3月31日	1組合員当り出資金	
正 組 合 員	6,588	7,030 (6,693戸)	全 組 合 員 平 均	181,789円
准 組 合 員	1,520	9,168 (9,079戸)		
計	8,108	16,198 (15,772戸)	正 組 合 員 1 准 組 合 員 1/3 とする 平均	291,952円
出 資 金	138,342 千円	※2,944,626 千円		

※処分未済持分(46,756千円)を除いた金額

(3) 役職員

30. 4. 2 現在 (人)

理 事			監 事			職 員					本所	68
常勤	非常勤	計	常勤	非常勤	計	参事	男性	女性	臨時・嘱託	計	支所	123
3	15	18	1	5	6	1	159	74	119	353	事業場	162

(4) 技術職員(営農・生活指導員) 30. 4. 2 現在 (人)

専門指導員	総合指導	生 活	計
8	13	1	22

(5) 専任職員

30. 4. 2 現在 (人)

農 機	L P	食 配	営業販売	渉外担当
7	3	1	2	33

JA周桑機構図

平成30年4月1日現在

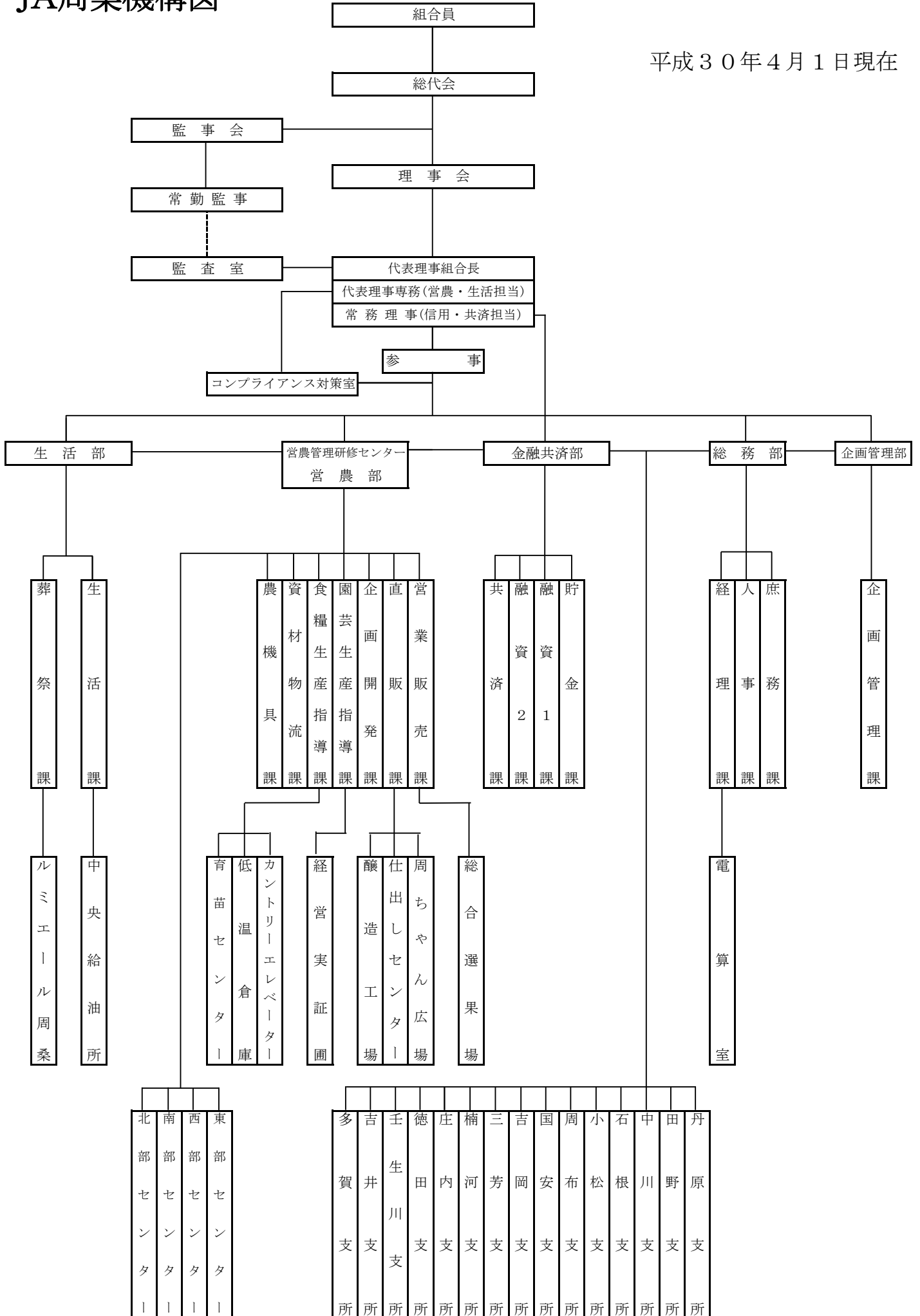

運営協力組織(平成30年4月1日現在)

1. 総 代 会 579名(15支所毎に設置)
2. 農業振興協議会 15支部19専門部 部員数4,673名
(青年部、米麦、大豆、集団長会、伊予柑、愛宕柿、刀根柿、横野柿、キウイフルーツ、冬春胡瓜、苺、玉葱、夏秋胡瓜、アスパラガス、メロン、ブロッコリー、里芋、花卉、畜産)
3. 女 性 部 15支部3専門部(営農、健康福祉、生活文化)を設置
部員数1,473名
4. 周ちゃん広場運営協議会 会員数1,011名
5. 共 済 友 の 会 15支部
会員資格は保障6,000万円以上かつ「ひと・いえ・くるま」の保障加入
会員数1,250名
6. 年 金 友 の 会 15支部 会員数8,857名
7. 農機協力委員会 15支部 委員数95名
8. 観 光 友 の 会 15支部 会員数175名
9. 賃貸住宅部会 会員数18名

内 部 組 織

1. 理 事 会 定例毎月1回開催
2. 担 当 委 員 会 2委員会(総務・金融、営農・生活)を設置し、経営検討会等
必要に応じて開催
3. 監 事 会 定例2ヶ月に1回開催 必要に応じて開催
4. 常 勤 役 員 会 常勤役員、参事で構成 毎朝開催
5. 企 画 委 員 会 常勤役員、参事、室部長・部長補佐で構成 毎月2回開催
6. 部 長 会 参事、室部長で構成 必要に応じて開催
7. 支所長・課長合同会 支所長、課長で構成 毎月1回開催
必要に応じて支所長会、課長会を開催
8. 渉外グループ合同会 次長、渉外担当で構成 毎月1回開催
9. 管 理 職 合 同 会 管理職全員で構成 年1回開催
10. 広 報 編 集 委 員 会 毎月1回開催

主要勘定残高の推移(年度末)

(単位:千円)

年度別	組合員数	出資金	1組合員当り	貯金	1組合員当り	貸付金	1組合員当り	共済保有高	1組合員当り	購買	1組合員当り	販売	1組合員当り
昭和40	(6,588) 8,108	138,342	19	3,168,229	391	1,431,458	177	6,357,350	896	989,413	122	1,812,425	275
50	(6,347) 10,347	484,212	63	19,464,585	1,881	10,770,726	1,041	63,135,840	8,220	4,275,685	413	6,636,775	1,046
60	(5,848) 10,047	1,212,258	167	46,743,913	4,653	9,775,750	973	239,426,660	33,035	6,423,081	639	8,871,347	1,517
平成5	(5,627) 10,022	1,525,791	215	77,438,388	7,727	9,678,773	966	331,581,760	46,754	6,146,853	613	6,487,250	1,153
10	(5,563) 9,827	1,681,344	241	89,677,384	9,126	15,804,659	1,608	396,794,470	56,812	4,871,733	496	4,858,494	873
15	(6,355) 11,005	2,121,009	268	105,511,520	9,588	18,895,877	1,717	440,491,370	55,723	3,968,987	361	4,022,239	633
16	(6,368) 10,968	2,137,361	271	102,770,319	9,370	17,748,141	1,618	432,988,370	54,799	3,696,656	337	3,561,579	559
17	(6,346) 10,959	2,165,081	275	102,525,449	9,355	16,050,172	1,465	415,579,930	52,714	3,176,938	290	3,367,959	531
18	(6,343) 10,934	2,194,750	279	106,218,079	9,714	15,190,783	1,389	401,546,680	51,001	2,994,170	274	3,210,527	506
19	(6,335) 10,940	2,227,212	283	106,654,708	9,749	16,164,458	1,478	391,379,200	49,731	2,997,353	274	3,192,022	504
20	(6,314) 10,948	2,247,798	286	109,104,322	9,966	20,644,185	1,886	378,113,620	48,114	3,023,682	276	3,061,087	485
21	(6,284) 10,977	2,266,476	289	110,940,272	10,107	22,300,031	2,032	367,671,150	46,847	2,853,597	260	2,825,692	450
22	(6,509) 11,466	2,308,416	283	115,612,916	10,083	22,240,951	1,940	357,614,360	43,818	2,983,775	255	2,803,680	431
23	(6,828) 12,267	2,363,309	273	119,030,989	9,703	22,060,157	1,798	352,200,740	40,759	3,213,632	262	2,787,645	408
24	(6,961) 12,793	2,433,856	273	122,161,505	9,549	21,188,698	1,656	345,950,290	38,849	2,844,008	222	2,969,467	427
25	(7,053) 13,338	2,580,635	282	125,801,903	9,432	20,910,373	1,568	340,313,760	37,201	3,181,573	239	2,691,198	382
26	(7,210) 14,612	2,745,792	284	127,014,927	8,693	20,020,813	1,370	331,133,200	34,217	2,391,383	164	2,494,824	346
27	(7,200) 15,510	2,860,926	287	129,509,882	8,350	18,981,709	1,224	321,914,160	32,288	2,444,934	158	2,517,911	350
28	(7,120) 15,776	2,942,026	294	133,729,549	8,477	18,951,846	1,201	312,921,560	31,275	2,424,251	154	2,493,310	350
29	(7,030) 16,198	2,944,626	292	141,124,961	8,712	19,898,633	1,228	300,814,960	29,825	2,478,418	153	2,781,714	396
(30計画)	————	2,992,638	297	145,000,000	8,952	20,441,000	1,262	293,005,870	29,051	2,576,350	159	3,006,840	428

※組合員のうち()は正組合員。平成29年度出資金は、処分未済持分(46,756千円)を除いた金額である。

※出資金、共済保有高の1組合員当りは正組合員1・准組合員口とする。

※販売の1組合員当りは正組合員。共済保有高は昭和45年より保障額である。

◆主要品目作付面積

(米 麦) …… 作付面積

米 …… 1,800 ha

麦 …… 670 ha

大豆 …… 155 ha

(園 芸) …… 作付面積

雑柑類 …… 11.1 ha 玉葱 …… 16.7 ha

伊予柑 …… 15.7 ha 花卉 …… 1.3 ha

柿 …… 49.2 ha アスパラガス …… 14.0 ha

キウイフルーツ …… 15.0 ha 里芋 …… 25.2 ha

柚子 …… 2.6 ha 一寸蚕豆 …… 1.2 ha

苺 …… 4.5 ha 山の芋 …… 1.9 ha

メロン …… 2.9 ha 白ネギ …… 3.2 ha

胡瓜 …… 16.7 ha ブロccoli …… 21.4 ha

(畜 産) …… 飼育頭数

素牛 …… 95 頭 初生牛 …… 68 頭

肉牛 …… 42 頭 肉豚 …… 57 頭

素牛販売 …… 35 頭

◆その他

(周ちゃん広場) …… 29年度売上高:2,074,122千円(野菜449,606千円、果物503,885千円、加工品498,980千円、穀類150,105千円、花卉162,471千円、鮮魚類125,491千円、肉類92,050千円、たまご類15,221千円、手・工芸品9,827千円、その他66,486千円)

(税込)

来客数:977,211名

(農 業 倉 庫) …… 低温倉庫:収容能力 30万袋(9,000t) 4/16~10/15の間、倉庫内15℃以下

(カントリーエレベーター) …… 年間処理能力 米:3,203.6t(450ha)、麦:818.4t(200ha)

(加 工 ・ 醸 造) …… 29年度醤油売上本数:地区内25千本、地区外44千本

味噌:地区内17t、地区外2t

(くみあい醤油) …… 天(1.8ℓ/710円)、金(1.8ℓ/640円)、雪(1.8ℓ/590円)、淡口(1.8ℓ/600円)

(味 噌) …… 米みそ(2.5kg/1,290円、5kg/2,310円)、はら合せみそ(2.5kg/1,290円、5kg/2,310円)

(共 同 育 苗) …… 29年度育苗:一般果菜他1万本、水稻1,300ha、苺母株12千株

(選 果 場) …… 柿選果能力70t/日、柑橘選果能力20t/日、野菜集出荷場:玉葱選果60t/日、胡瓜30t/日、里芋選果機10t/日、キウイフルーツ低温貯蔵庫入庫能力500t/1回、柿選別貯留施設:貯蔵能力320t/1回、アスパラ選果機2.0t/日、コンテナ洗浄機400ケース/日

(葬 祭 利 用 数) …… 29年度利用件数391件(内会館376件)

(祭 壇 利 用 料) …… 自宅葬:鳳凰(26万円)、平安(22万円)

会館葬:ルミエール周桑:ぼたん(45万円)、あやめ(37万円)、ききょう(37万円)、すみれ(27万円)

ルミエール周桑東館:もくれん(42万円)、あおい(32万円)

ルミエール周桑南館:スターチス(25万円)

※神式祭壇については、別途2万円追加になります。

※生花アレンジについては、相談承ります。

(価格は30. 4. 1現在)
※価格は総額表示です。

平成29年度主要事業の支所別実績および1組合員当り利用高表

(単位:名、千円)

項目 支所名	組合員数			出資金(円)	貯金		貸付金		共済 (保障)	購買	販売
	正	准	総		期末	平残	期末	平残			
丹原	468	844	1,312	185,301,000	8,897,749	8,599,949	893,147	892,030	22,164,590	138,254	230,669
				247,288	6,782	6,555	681	680	29,579	105	493
田野	819	321	1,140	232,753,000	9,842,688	9,664,683	855,672	837,283	24,074,400	192,487	566,183
				251,353	8,634	8,478	751	734	25,998	169	691
中川	643	551	1,194	183,645,000	8,690,616	8,607,116	672,708	666,985	20,035,580	98,046	165,761
				222,151	7,279	7,209	563	559	24,237	82	258
石根	510	462	972	157,317,000	9,000,486	8,736,073	580,819	569,298	21,205,150	99,099	141,085
				236,923	9,260	8,988	598	586	31,935	102	277
小松	433	796	1,229	203,513,000	8,451,249	8,299,395	1,217,754	1,220,467	22,107,950	100,482	153,850
				291,427	6,877	6,753	991	993	31,658	82	355
周布	419	759	1,178	171,481,000	12,338,289	12,132,630	1,206,187	1,175,471	25,737,780	117,172	125,960
				255,180	10,474	10,299	1,024	998	38,300	99	301
国安	395	789	1,184	217,311,000	9,010,392	8,836,295	1,093,722	1,070,249	18,686,040	89,129	87,760
				330,260	7,610	7,463	924	904	28,398	75	222
吉岡	426	401	827	162,979,000	6,975,656	6,800,742	685,885	695,294	16,903,410	95,837	199,194
				291,207	8,435	8,223	829	841	30,203	116	468
三芳	210	511	721	175,172,000	5,432,246	5,348,692	750,254	754,169	12,768,160	38,875	46,933
				460,575	7,534	7,418	1,041	1,046	33,571	54	223
楠河	419	719	1,138	162,118,000	8,464,985	8,345,069	492,085	483,299	15,672,470	72,364	53,421
				246,131	7,438	7,333	432	425	23,794	64	127
庄内	560	405	965	147,335,000	8,931,093	8,791,403	760,940	744,292	19,340,790	128,955	101,274
				211,993	9,255	9,110	789	771	27,828	134	181
徳田	442	331	773	157,721,000	6,639,775	6,517,072	919,959	916,436	15,771,980	125,538	201,329
				285,554	8,590	8,431	1,190	1,186	28,555	162	455
壬生川	286	863	1,149	193,668,000	8,886,478	8,656,908	843,655	846,336	16,597,100	54,497	193,217
				337,597	7,734	7,534	734	737	28,932	47	676
吉井	427	460	887	232,569,000	8,929,833	8,810,042	678,577	669,418	20,062,860	148,106	328,200
				400,751	10,067	9,932	765	755	34,571	167	769
多賀	573	956	1,529	361,743,000	11,298,014	11,050,950	1,781,265	1,772,752	29,686,640	97,454	186,877
				405,693	7,389	7,228	1,165	1,159	33,293	64	326
本所				46,756,000	9,335,412	8,287,922	6,466,004	5,779,427		882,124	
合計				2,991,382,000	141,124,961	137,484,942	19,898,633	19,093,207	300,814,960	2,478,418	2,781,714
(平均)	7,030	9,168	16,198	291,952	8,712	8,488	1,228	1,179	29,825	153	396
1組合員当りの計算基礎				正組合員1 准組合員□	総 組 合 員		総 組 合 員		正組合員1 准組合員□	総組合員	正組合員

上段:取扱実績

下段:1組合員当り利用高

直近の10年間に取得した施設および新規事業

(単位:千円)

取得又は開始年月	取得または事業名	金額
H 21. 3	総合選果場休憩所	27,279
3	南部センター資材倉庫改修	4,329
3	アスパラガス選別場	79,000
3	アスパラガス選別施設	105,000
6	周ちゃん広場監視カメラ設置	2,842
6	アスパラガス選別機設計・管理・地質調査料	11,489
7	農機具課MCシステム機能強化	2,800
8	低温倉庫付帯建物屋根改修工事	5,830
12	水稻育苗ハウスビニール張り替え	2,719
12	ルミエール周桑東館建設	142,797
22. 2	ルミエール周桑東館追加工事	4,042
3	本所駐車場土地代	8,336
3	低温倉庫精米機・精米施設建物改修工事	9,670
3	ルミエール周桑スロープ設置工事	2,855
5	職員駐車場造成工事	2,630
5	低温倉庫 冷蔵設備交換工事	4,260
6	三芳支所 屋上防水改修工事	2,440
9	玉葱貯蔵庫	2,825
23. 5	金融共済部 相談室	2,850
25. 1	直販所 冷蔵陳列施設	24,350
1	直販所 店舗陳列什器	5,800
3	中央給油所 地下タンク改修工事	10,770
5	周ちゃん広場増築工事	317,535
6	ルミエール周桑本館外部改修工事	7,934
26. 3	IP電話新設・増設工事	6,770
3	本所・支所正面玄関自動ドア設置	23,900
27. 1	柿選果機 読取装置更新	3,600
6	テストドライヤー関連機器更新工事	16,000
6	醸造みそ混合缶交換工事	2,500
28. 3	あんぼ柿加工機一式	3,939
3	玉葱移植機	3,548
4	育苗センター育苗プラント更新	39,800
9	移動購買車	3,638
29. 2	電算室データサーバ更新	3,260
3	販売システムホストコンピュータ	15,940
6	ルミエール周桑南館建設	59,830
6	ルミエール周桑東館増設	87,550
6	ルミエール周桑本館改修工事	10,074
6	ルミエール周桑器具・備品一式	12,948
7	周ちゃん広場産直システムサーバー交換	4,800
30. 3	カントリーエレベーター色彩選別機更新	20,083
3	カントリーエレベーター屋外乾燥機外壁補修工事	5,380
3	里芋選別機更新	22,250
3	経営実証圃機械および施設	12,943

県 内 J A 規 模 別 表

(単位:戸数)

JA名	正組合員	准組合員	合 計
えひめ中央	14,019	18,027	32,046
えひめ南	10,238	7,779	18,017
おちいまばり	8,596	23,410	32,006
松 山 市	8,407	24,100	32,507
周 桑	6,693	9,079	15,772
愛媛たいき	6,147	4,043	10,190
にしうわ	4,670	5,801	10,471
ひがしうわ	4,554	3,661	8,215
う ま	4,317	8,320	12,637
新居浜市	2,819	7,899	10,718
西 条	2,737	6,015	8,752
今治立花	320	6,375	6,695
(12JA)	73,517	124,509	198,026

※正組合員戸数順に表示しています。

(愛媛県農協経営調査より)

※組合員戸数については、周桑のみ29年度末、他JAは28年度末現在を表示しています。